

VÝKAZ DOSAVADNÍHO A NOVÉHO STAVU ÚDAJŮ KATASTRU NEMOVITOSTÍ

Dosavadní stav				Nový stav										
Označení pozemku parc. číslem	Výměra parcely		Druh pozemku	Označení pozemku parc. číslem	Výměra parcely		Druh pozemku	Typ stavby	Způsob určení výměr	Porovnání se stavem evidence právních vztahů				
	ha	m ²			ha	m ²				Díl přechází z pozemku označeného v katastru nemovitostí	Číslo listu vlastnictví	Výměra dílu	Označení dílu	
317/2	12	84	zast. pl.	317/2	13	09	zast. pl.	č.p.1228	2	317/2	6237	12	84	celá
317/4	14	88	ostat.pl. zeleň	317/4	14	64	ostat.pl. zeleň	byti.dům	2	317/4	6237	14	88	celá
				*1)	(27	73)				*1)	27	72	
	27	72			27	73								

1) Rozdíl +1 m2 vzniklý zaokrouhlením výměr (bod 14.6 přílohy katastrální vyhlášky) u dosavadní parcely č.317/2,317/4

GEOMETRICKÝ PLÁN

pro
měnu obvodu budovy

Photovitel: GEOS, geodetické služby, s.r.o.
Nerudova 6
412 01 Litoměřice
tel., fax.: 416715948

Číslo plánu: 2406-137/2015

adres: Litoměřice

obec: Lovosice

území: Lovosice

mapový list: Litoměřice 4-6/11

savadním vlastníkům pozemků byla poskytnuta možnost
námít se v řešení s průběhem navrhovaných nových hranic,
ré byly označeny předepsaným způsobem:

zdmi

Geometrický plán ověřil úředně oprávněný zeměměřický inženýr:

Jméno, příjmení:

Ing. Němec Viktor

Číslo položky seznamu úředně oprávněných zeměměřických inženýrů:

1971/2000

Dne: 31. srpna 2015

Číslo: 137/2015

Náležitosti a přesnosti odpovídá právním předpisům.

Katastrální úřad souhlasí s očíslováním parcel.

Stojopis ověřil úředně oprávněný zeměměřický inženýr:

Jméno, příjmení:

Ing. Němec Viktor

Číslo položky seznamu úředně oprávněných zeměměřických inženýrů:

1971/2000

Dne: 9. září 2015

Číslo: 91/2015

Tento stojopis odpovídá geometrickému plánu v elektronické podobě ukoženému v dokumentaci katastrálního úřadu.

Ověření stejnopisu geometrického plánu v listinné podobě.



Elektronicky podepsal(a) Monika Kohoutová
Datum: 2015.09.09 07:29:45
CEST
Číslo řízení PGP 972/2015-506
Místo: KU pro Ústecký kraj

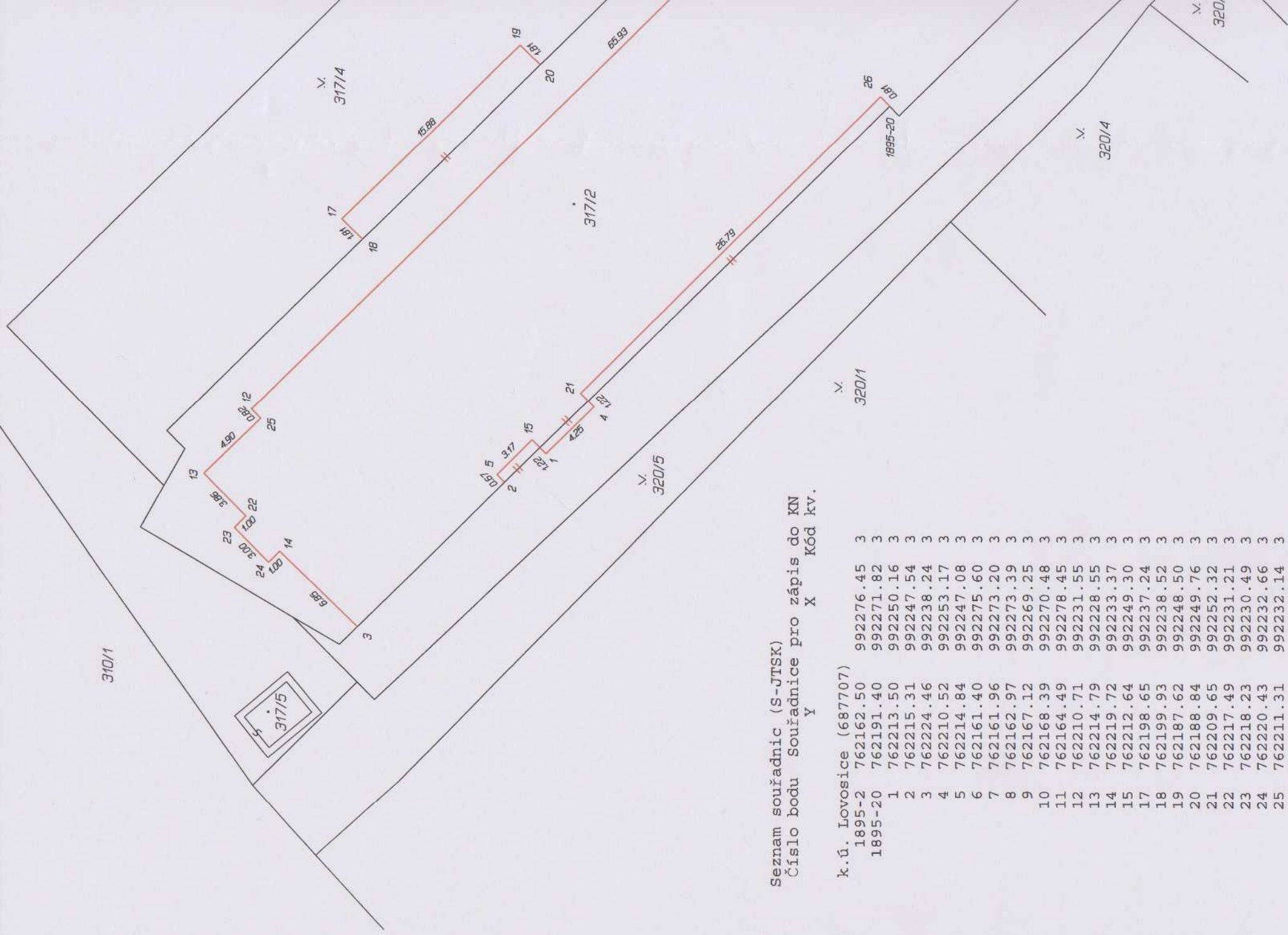

Seznam souřadnic (S-JTSK)
 Číslo bodu Souřadnice pro zápis do KN
 X Y

k.ú.	Číslo bodu	X	Y
1895-2	762162.50	992276.45	3
1895-20	762191.40	992271.82	3
1	762213.50	992250.16	3
2	762215.31	992247.54	3
3	762224.46	992238.24	3
4	762210.52	992253.17	3
5	762214.84	992247.08	3
6	762161.40	992275.60	3
7	762161.96	992273.20	3
8	762162.97	992273.39	3
9	762167.12	992269.25	3
10	762168.39	992270.48	3
11	762164.49	992278.45	3
12	762210.71	992231.55	3
13	762214.79	992228.55	3
14	762219.72	992233.37	3
15	762212.64	992249.30	3
17	762198.65	992237.24	3
18	762199.93	992238.52	3
19	762187.62	992248.50	3
20	762188.84	992249.76	3
21	762209.65	992252.32	3
22	762217.49	992231.21	3
23	762218.23	992230.49	3
24	762220.43	992232.66	3
25	762211.31	992232.14	3
26	762190.82	992271.25	3

Dosavadní stav			
Označení pozemku parc. číslem	Výměra parcely		m ²
	ha		
317/2	12	84	
317/4	14	88	
			27 72

*1) Rozdíl +1 m2 vzniklý z

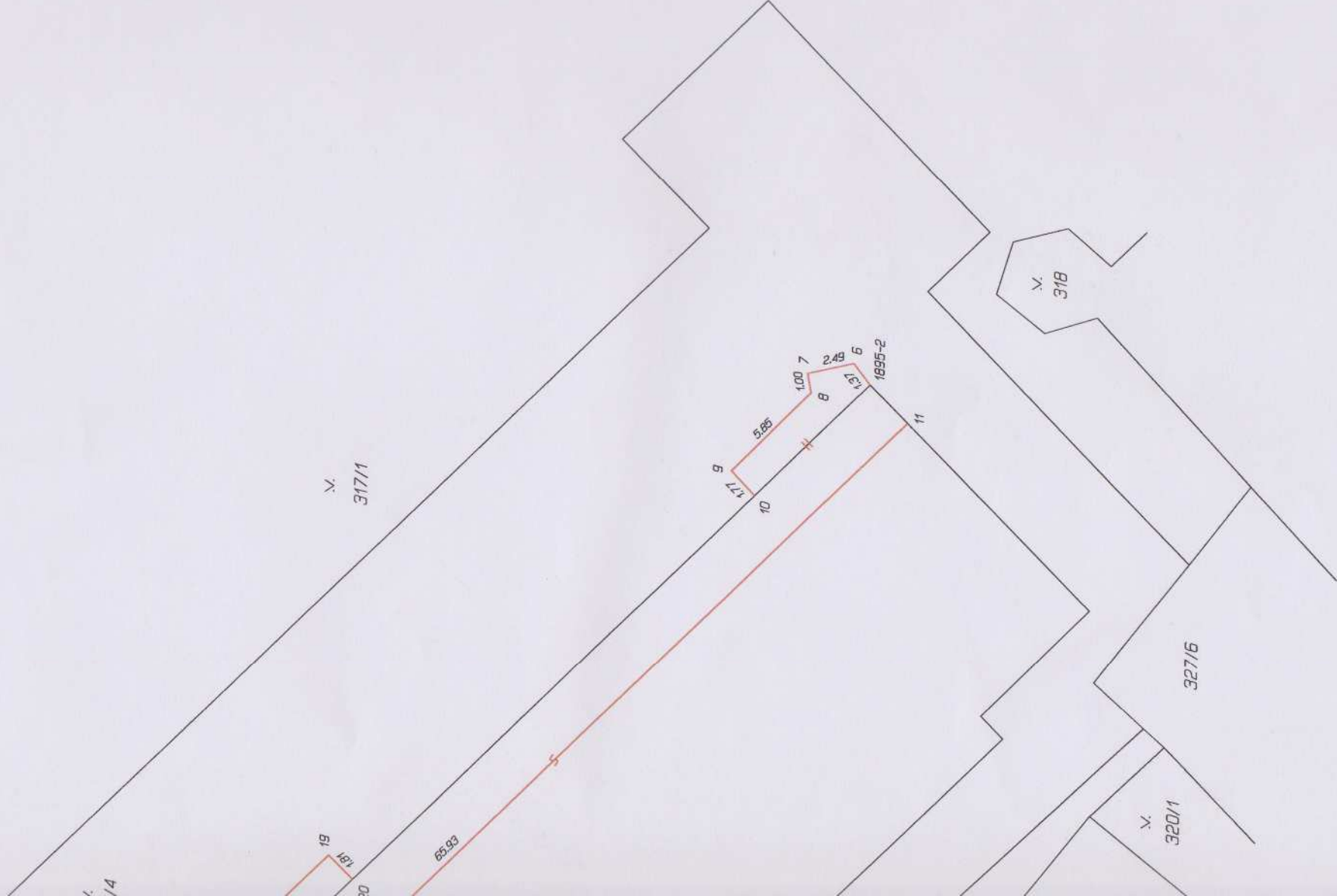

GEOMETRICKÝ P pro

změnu obvodu: budovy

Výhovitel: GEOS, geodetické s
Nerudova 6
412 01 Litoměřice
tel., fax.: 416715948

Číslo plánu: 2406-1377/2015

Okres: Litoměřice

Obec: Lovosice

Kat. území: Lovosice

Mapový list: Litoměřice 4-6/11

Dosavadním vlastníkům pozemků byla poskytnuta seznamit se v terénu s průběhem navržených hranic, které byly označeny předepsanými způsobem: